LE BLANC
HANNAM

LE BLANC

HANNAM

유엔빌리지에 모든 가치를 담아!

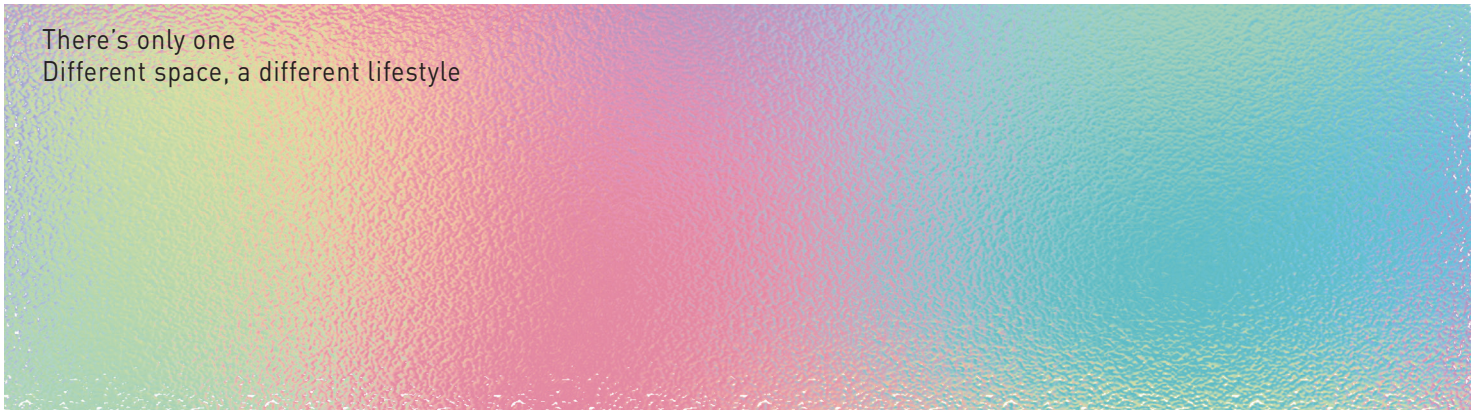

Extraordinary Space of Pride

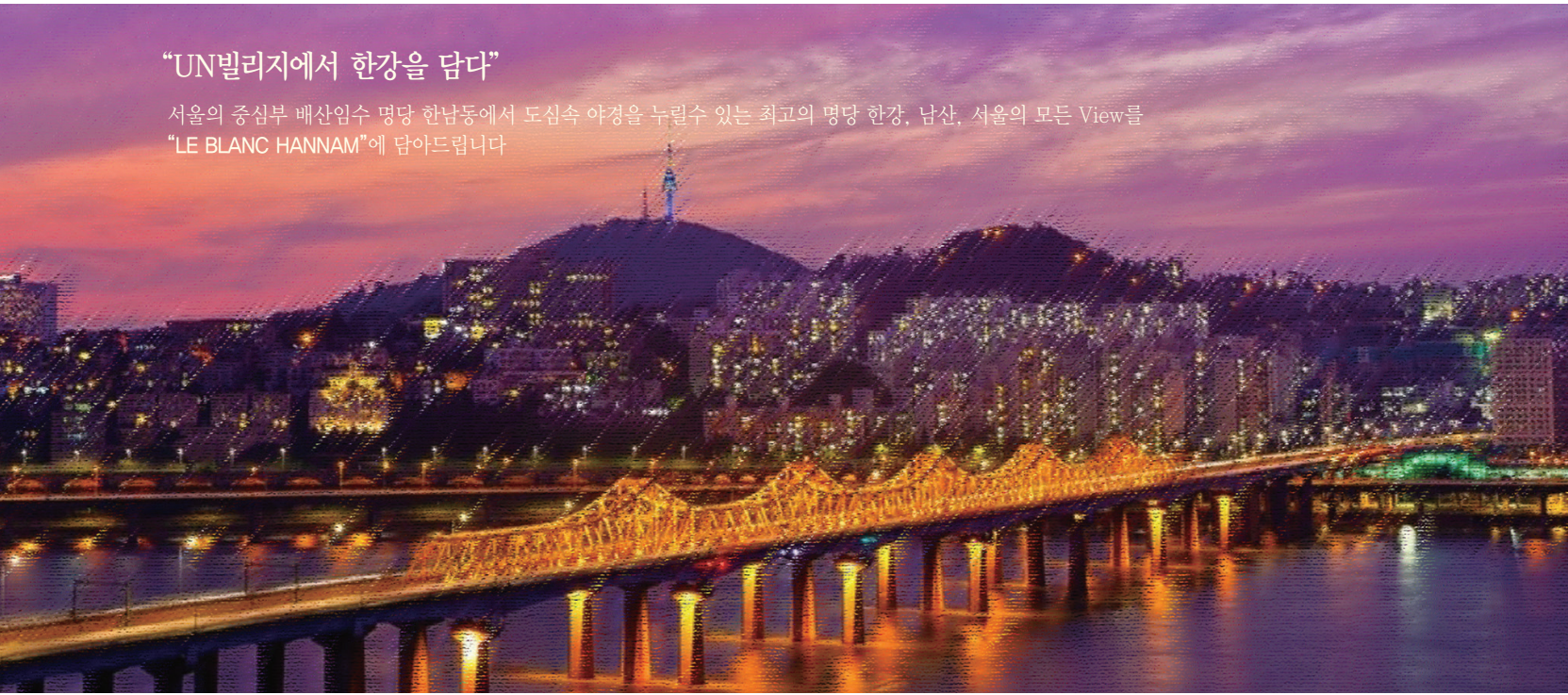

“UN빌리지에서 한강을 담다”

서울의 중심부 배산임수 명당 한남동에서 도심속 야경을 누릴수 있는 최고의 명당 한강, 남산, 서울의 모든 View를
“LE BLANC HANNAM”에 담아드립니다



–
땅이 갖는 의미 위에
쓰여지는 공간

Everything essential and great originated from
the fact that the human being had a home

대지와 호응하는 건축, 자연스러운 건축은 내부 공간에만 천착하는 기존 프리미엄 주거와 구분됩니다.
한남동 속 하나의 경관으로 안착한 **LE BLANC HANNAM**은 프리미엄 주거의 새로운 기준입니다.
LE BLANC은 도심 속에서도 나만의 자연을 감각할 수 있도록 세심하게 계획되었습니다.
우리는 한남동속 유엔빌리지 풍요로움을 누린 후, 프라이빗 네이처로 회귀합니다.
LE BLANC HANNAM은 편리하고도 여유로운 일상을 이끌어냅니다.



Honorable one deserves the highest value

LE BLANC HANNAM, the Horizontal Masterpiece

인간의 삶(주거), 곧 "인간의 조건" Human Condition에
삶을 즐길 수 있는 매력적인 공간입니다.



전용면적	273.740㎡
공용면적	250.361㎡
대지면적	236.627㎡
계약면적	524.101㎡

Modem Classic

101

TYPE

Incomparable Lifestyle

한강을 담은 아늑한 라이프 스타일 앞선 감각과 품격이
묻어나는 공간, 시간이 흘러도 변치 않는 트렌드를
전목하여 우아하고 고급스러운 공간을 완성

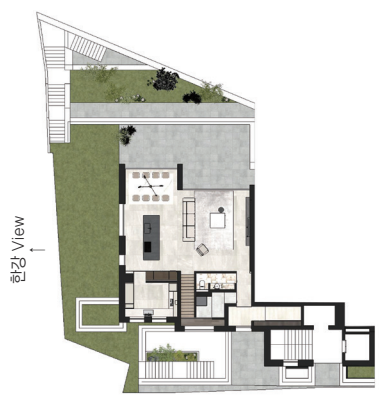

101-1F

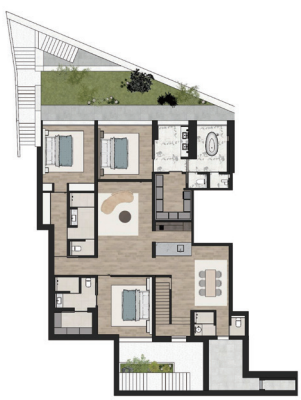

101-B1F







전용면적	273.830㎡
공용면적	250.442㎡
대지면적	236.705㎡
계약면적	524.272㎡

Modem Classic

102

TYPE

Timeless Sensibility

최고의 조망권, 우수한 한강뷰 탁월한 선택
넓은 정원과 여유 있는 가족과의 삶
나의 삶을 생각합니다

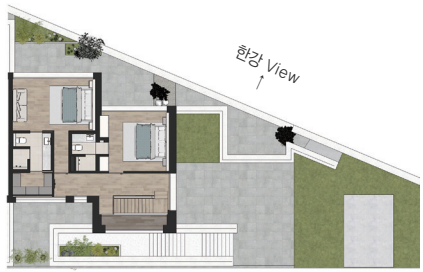

102-1F


102-B1F







전용면적	257.180㎡
공용면적	235.215㎡
대지면적	222.312㎡
계약면적	492.395㎡

Modem Classic

201

TYPE

Attractive Experience

차별화된 공간구성과 최적화된 동선으로
고급스러움과 편리함을 동시에 구현 나를
높여주는, 나에게 집중하는 공간완성





A Special Space & Future Value
To Live In Unique Moment

삶의 풍경이 펼쳐지는 앞선 공간
남다른 설계와 돋보이는 생활환경
꿈꾸어온 삶의 가치를 완성합니다

|

LE BLANC HANNAM



He Honorable The Highest





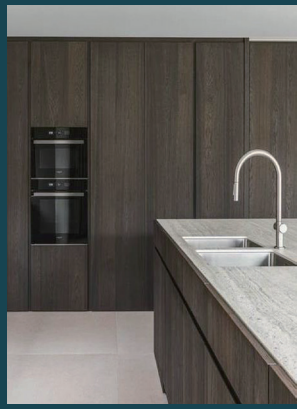

EGGERSMAN(Germany)

Convenient Kitchen Furniture

독일산 완성한 주방 시스템 가구 브랜드

—

EGGERSMAN는 기품 있는 독일산 주방기구와 세련된 인테리어로 주거 공간의 품격을 높입니다. 또한 데드 스페이스 최소화, 멀티 트래킹시스템으로 더 많은 수납 공간을 제공합니다.



Furniture Masterpiece

1925년, 이탈리아 고급 가구 제조의 전통적 중심지인 브리안차 지역에서 설립한 뽀로는 하이엔드 가구 브랜드 모듈러 시스템 가구를 중심으로 굳건하게 성장한 뽀로는 헤리티지와 혁신의 조화를 통해 이탈리아 디자인의 정수를 보여주는 브랜드이다.

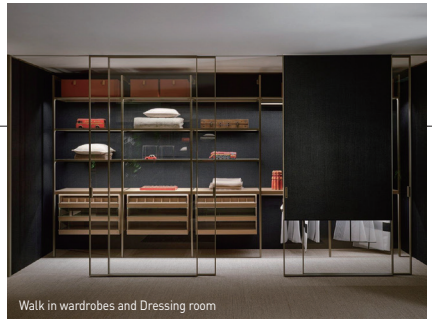

Walk in wardrobes and Dressing room



PORRO / Designed by Piero Lissoni(ITALY)

Entrance Sliding Door



RIMADERRIO / Designed by Giuseppe Bavuso(ITALY)



손끝으로 여는 편리한 세상

| 스마트폰 앱으로 조명, 난방, 에어컨, 가스 차단이 가능한 **홈네트워크 시스템**
| 최첨단 멀티미디어 환경을 위한 초고속 **정보통신망**

Parking area



| 넉넉한 주차공간에는 당신의 명예로운 여유를 위한 **LE BLANC**의 진실된 배려가 스며 있습니다.



High Design, High Technology









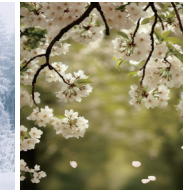



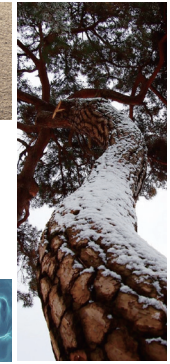
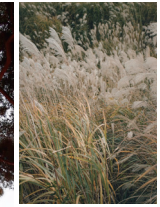
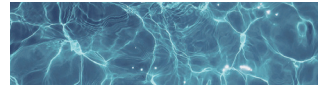

다양한 도시현상에도 변하지 않는 주거공간의 철학을 담은 집, 삶의 중심으로의 집과 그 가치를 위해
끊임없는 질문의 답으로 지어진 진정한 의미의 집이 여기 있습니다.
한남동이라는 땅이 갖는 의미 위에 '당신만을 향한 여정' (Promenade to Private Nature)을 더합니다.

당신이 머물 그 곳, 집 다운 집으로의 여정을 시작합니다.

LE BLANC HANNAM

A Special Space & Future Value
To Live In Unique Moment



148, UN village-gil, Yongsan-gu, Seoul, Republic of Korea